

PLANTA BAIXA QUADRAS
Esc: 1/125

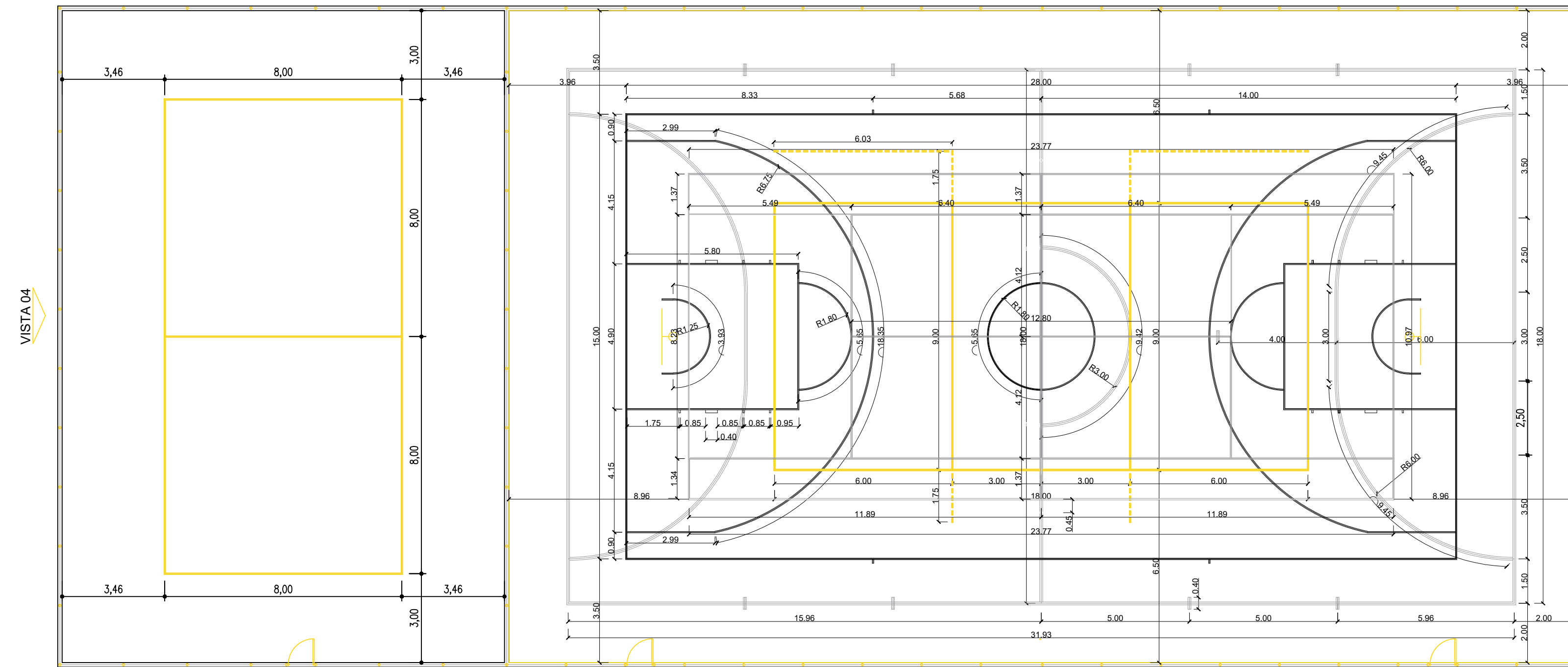

PLANTA DE DEMARCAÇÃO
Esc: 1/125

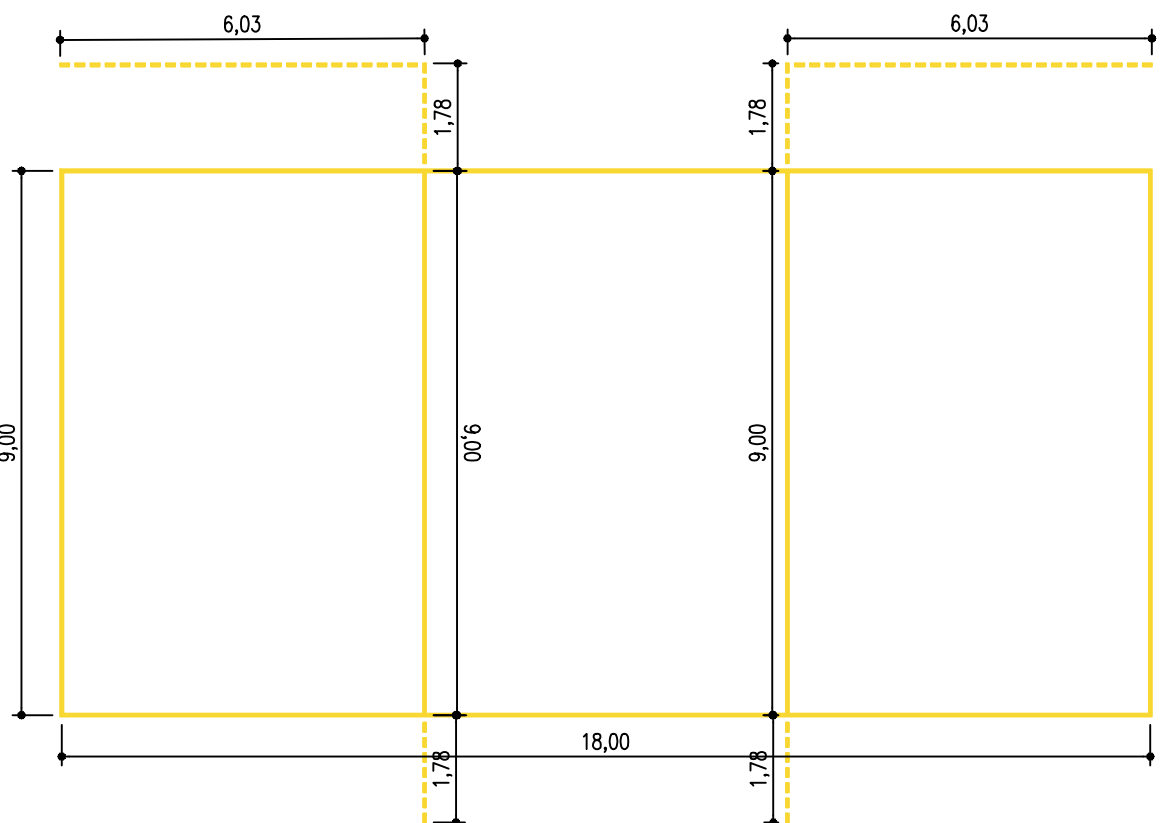

DEMARCAÇÃO VOLEI
Esc: 1/125

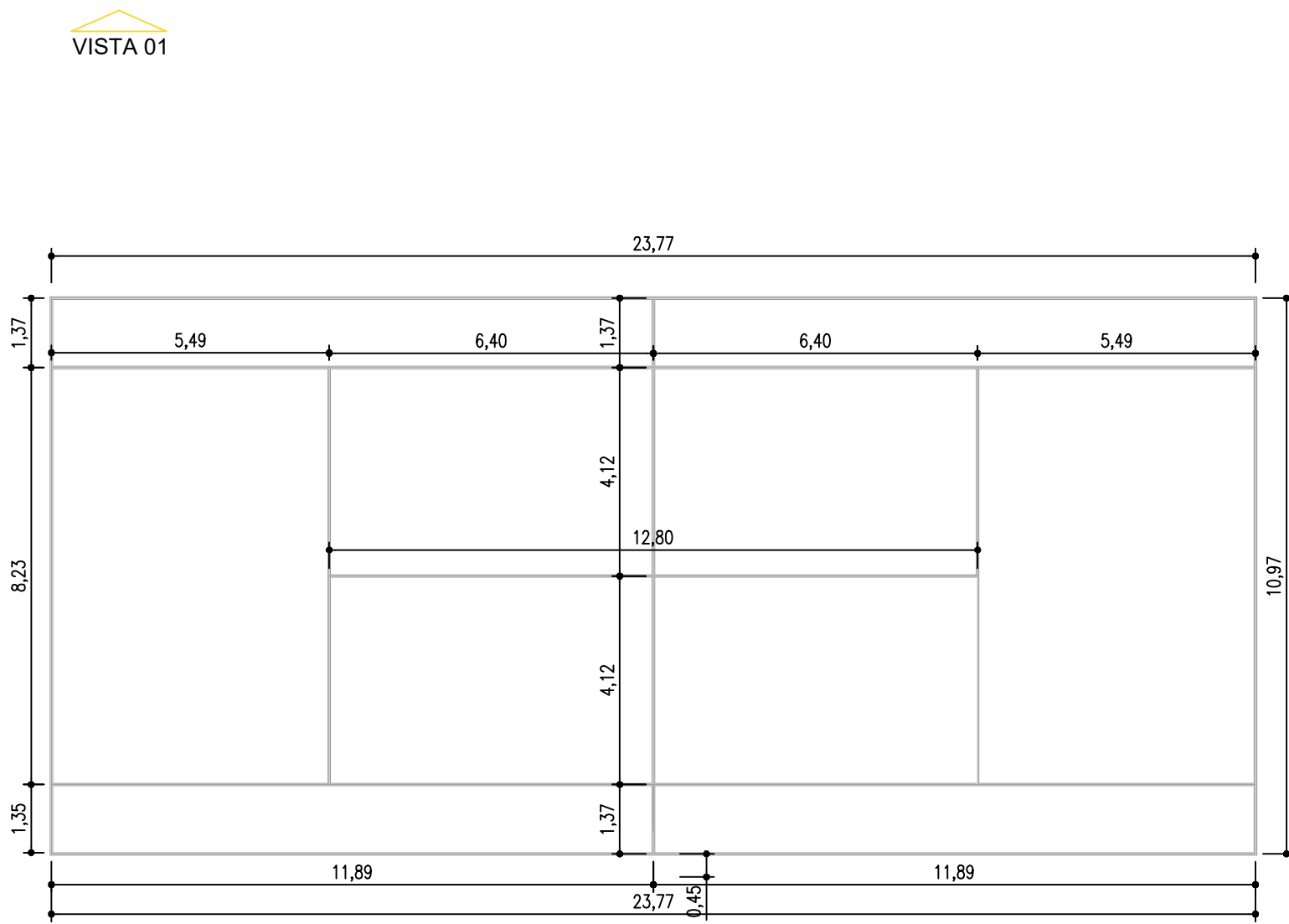

DEMARCAÇÃO TÊNIS
Esc: 1/125

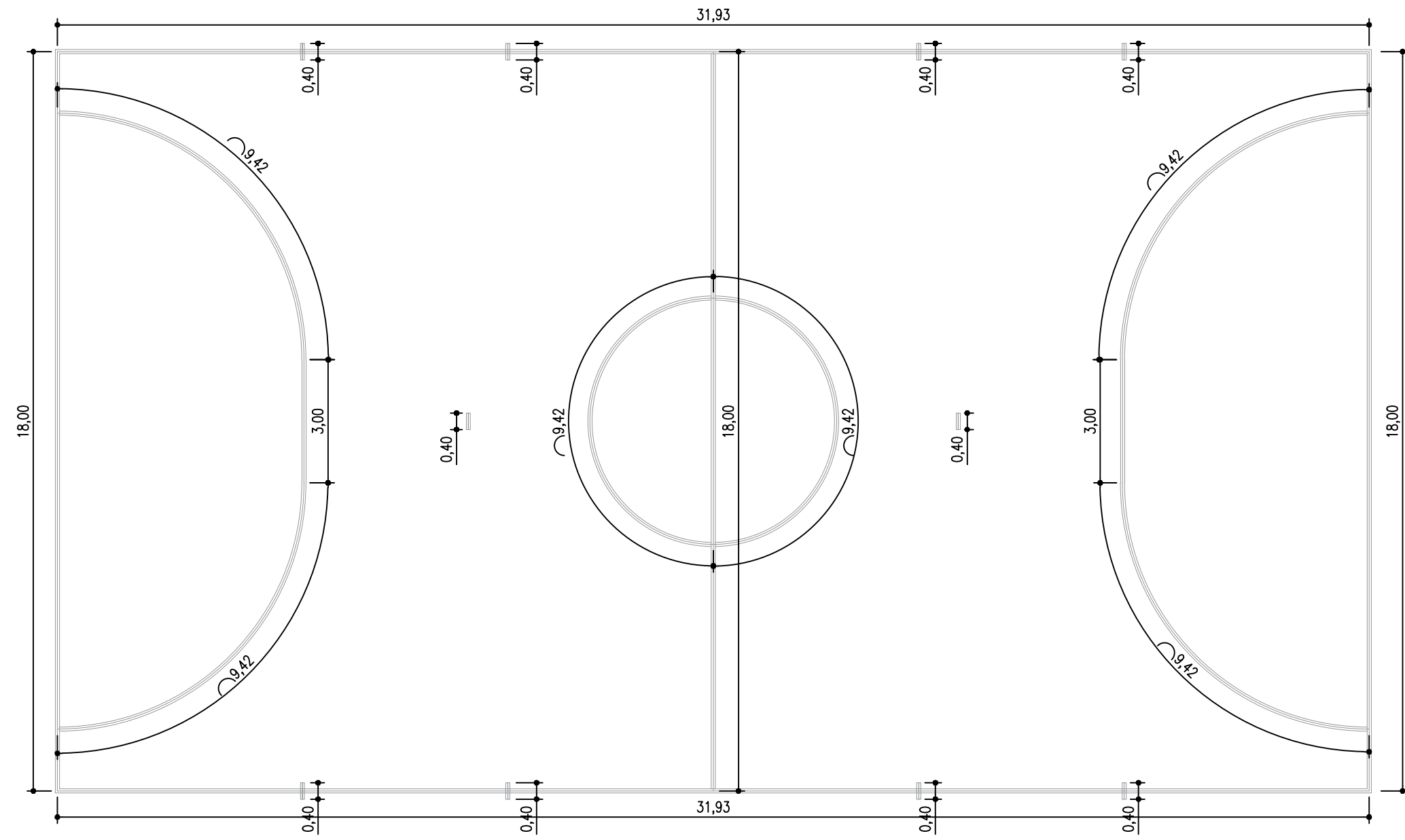

DEMARCAÇÃO FUTSAL
Esc: 1/125

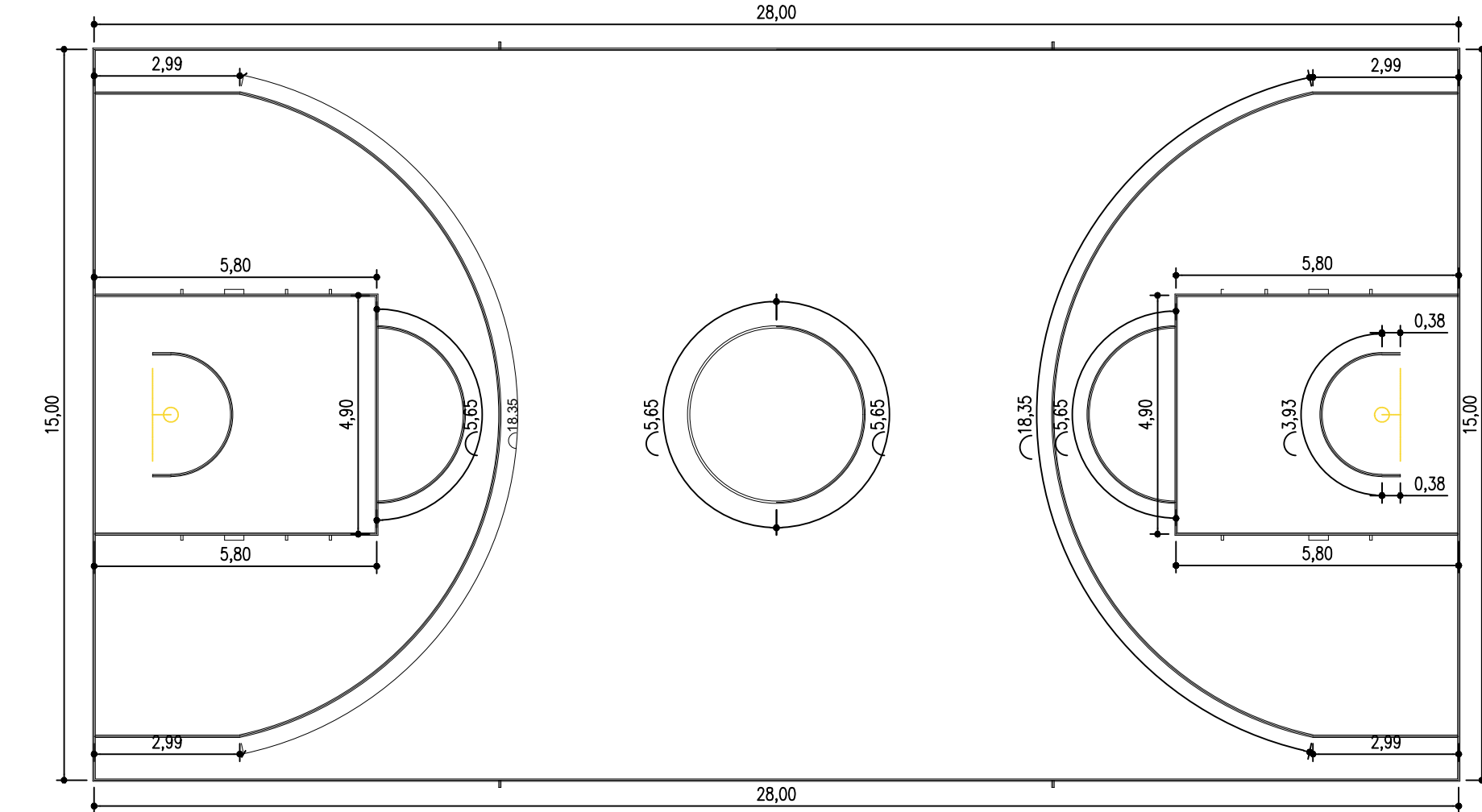

DEMARCAÇÃO BASQUETE
Esc: 1/125

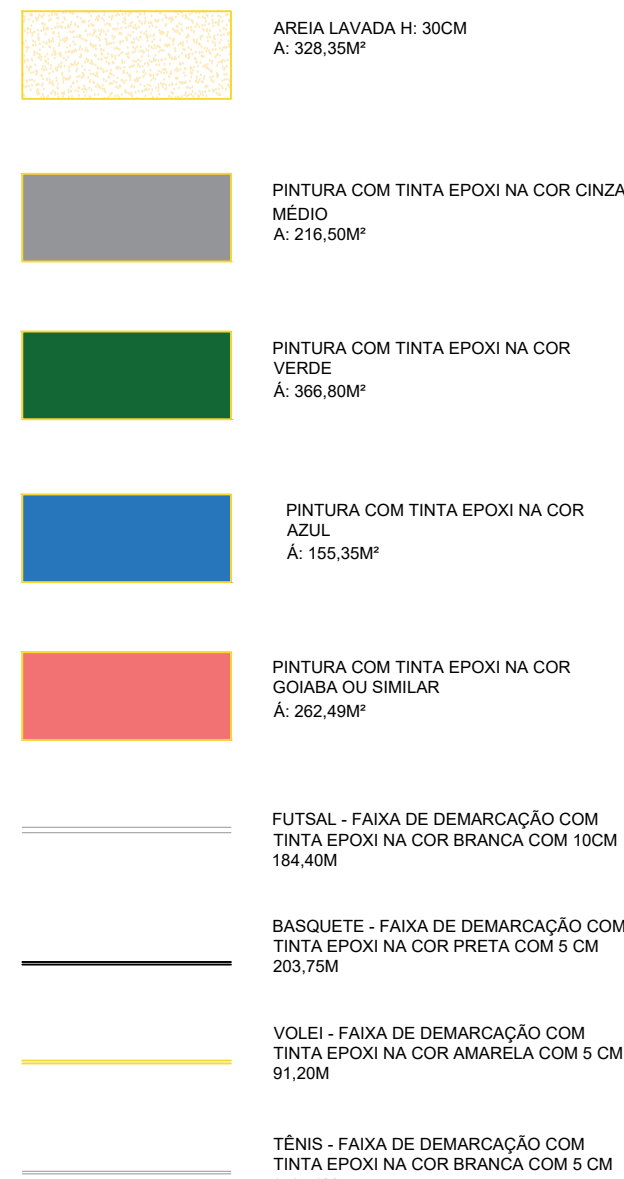

DEPARTAMENTO DE ENGENHARIA
AV. Valdir Mazutti, nº 799W Bom Jardim, Campos de Júlio - MT
Telefone: 65 3387-2800

Obras:	Área da Praça: 4.096,70 m²
PROJETO PARA CONSTRUÇÃO DE PRAÇA NO BAIRRO JARDIM DAS PALMEIRAS, Quadra 06, Lote 01, Rua Mathias Fhur esquina com a Rua Constantino Giongo	Área das Quadras: 1.130,50 m²
	Área Total: 5.227,20 m²

MUNICÍPIO DE CAMPOS DE JÚLIO-MT CNPJ: 01.614.516/0001-99	CINTYA VIEIRA SOUTO Arquiteta e Urbanista Responsável Técnico CAU 134752-7
---	---

Conteúdo: ARQUITETÔNICO	DECLARO QUE A APROVAÇÃO DO PROJETO NÃO IMPLICA NO RECONHECIMENTO POR PARTE DA PREFEITURA DO DIREITO DE PROPRIEDADE DO TERRENO.
-------------------------	--

Data: JUNHO/2023	Escala: INDICADAS	Desenho:	Folha: 05/09
------------------	-------------------	----------	--------------